

Ansicht Nord

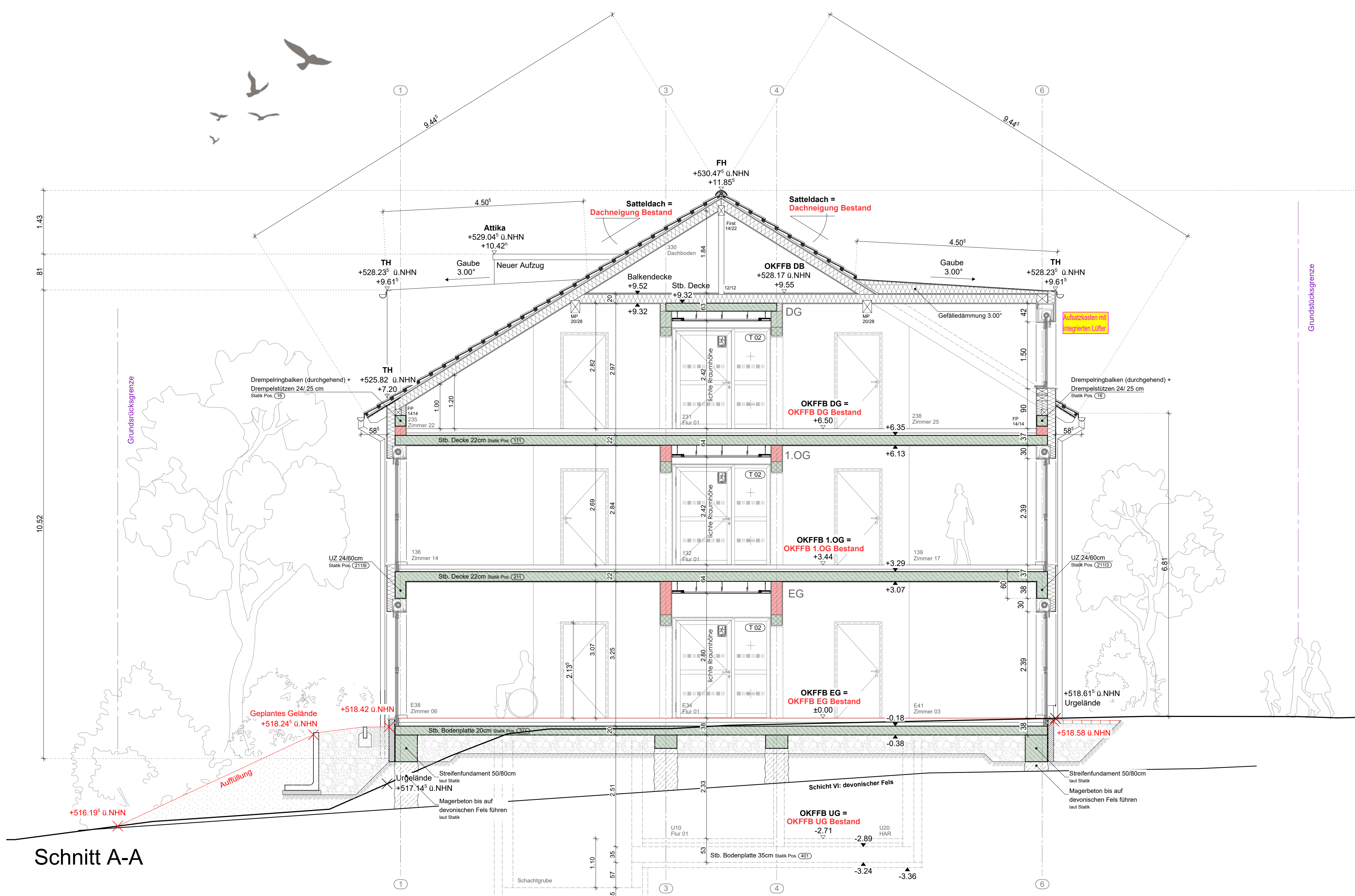

Schnitt A-A

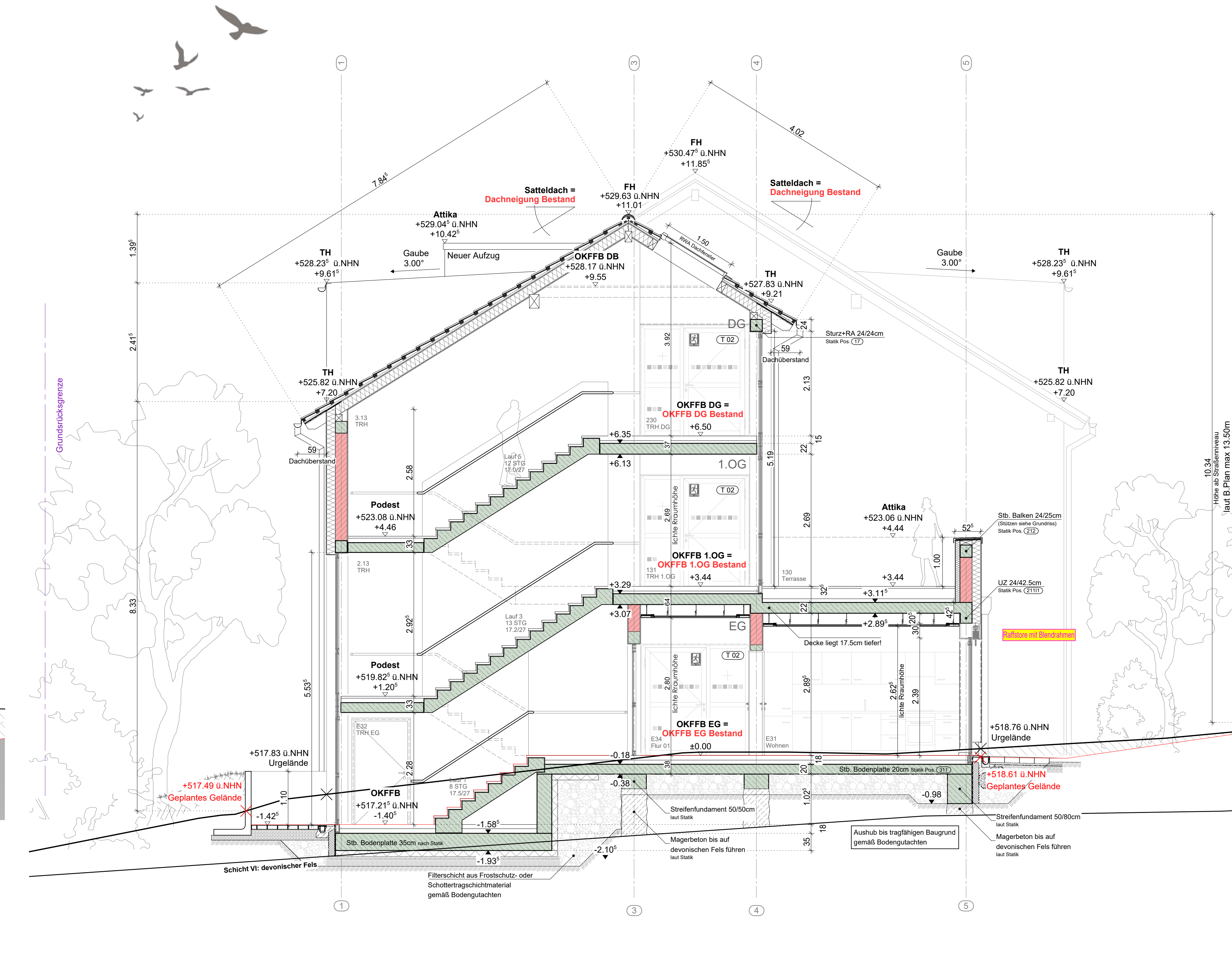

Schnitt B-B

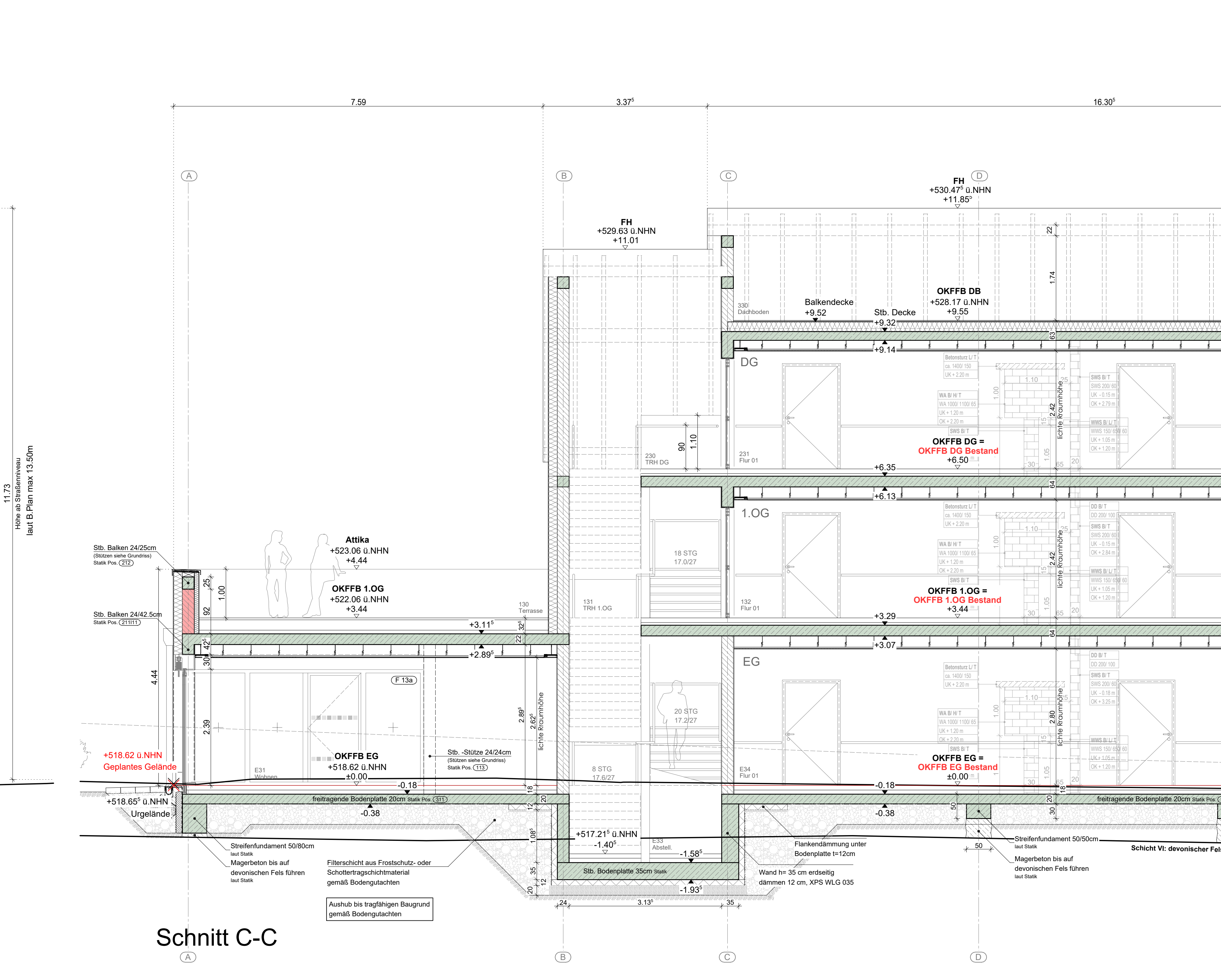

Schnitt C-C

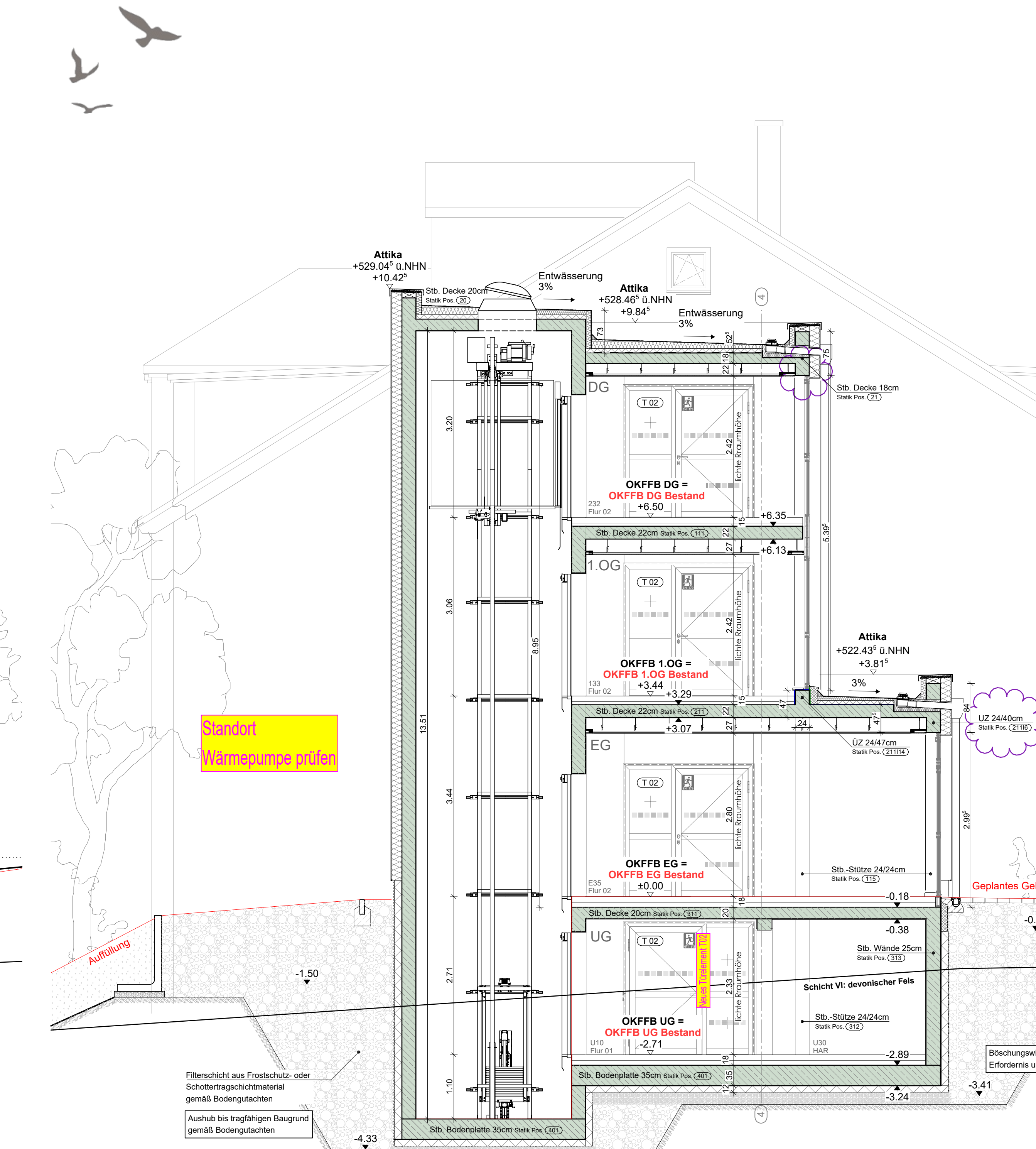

Schnitt G-G

LEGENDE AUSBAU	D: Decke W: Wand B: Boden
ABHANGDECKEN	Gipskarton gelocht Gipskarton glatt / Randfries Gipskarton glatt Rasterdecke 62,5 x 62,5 cm Mineralwolle Höhen der Abhangdecken sind einschl. Konstruktion, angegeben d.h. von UK Abhangdecke bis UK RD

LEGENDE DURCHBRÜCHE SCHLITZE	WD: Wandoberbruch DD: Deckendurchbruch BD: Bodendurchbruch WS: Wandschlitz Stand Durchbrüche Elektro: Stand Durchbrüche HLs:
------------------------------------	---

LEGENDE	Mauerwerk Stahlbeton (STB) Trockenbau Fertigteile Grundstücks- grenze Umgelände Straße	Bestand Neubau Abbruch Umgelände
---------	--	---

LEGENDE ABKÜRZUNGEN	OK: OBERKANTE UK: UNTERKANTE VK: VORDERKANTE OKFF: OK FERTIGFUSSBODEN OKRF: OK ROHRFUSSBODEN BRH: BRÜSTUNGSHÖHE AB OKFF UZ: UNTERZUG STB: STAHLBETON RR: REGENROHR WDVS: WARMEISOLIERUNGSSYSTEM RS: RAUFSTÖBE HK: HEIZKÖRPER F: FEUERLÖSCHER
------------------------	--

ANMERKUNGEN	OKFF EG 30.00 = 518.62 u. NN. Maßangaben für Brüstungshöhen im Grundriss gelten von OKFF (=Oberkante Fertigfußboden) bis Oberkante Rohbrüstung. Maßangaben für Türhöhen im Grundriss gelten von OKFF bis Unterseite Rohsturz. Höhe Innenüren 2.135 m von OKFF, falls nicht anders angegeben. Höhenangaben Unterzüge und Stütze gelten einschließlich Rohdecke und sind mit den Schnitten zu prüfen! Höhenangaben Abhangdecken beinhalten Konstruktionshöhe, d.h. von UK Abhangdecke bis UKRD. Maßketten generell bezogen auf Rohbau bzw. Konstruktion, Maße zum Fassadenaufbau (z.B. WDVS) sind kursiv dargestellt. Maßangaben von Schlitzen und Durchdrüchen im Grundriss gelten ab OKRB und sind mit den Plänen der Fachplaner zu überprüfen.	PROJEKTLIEFER	W: Rumpf
PLANINDEX	Index Datum 01 03.12.2025 02 24.03.2026 03 08.04.2026	BEARBEITET	FRe
Anderung / Ergänzung	Neuer Auftrag in Bestand Höhenangaben für Brüstungshöhen im Grundriss Höhenangaben für Türhöhen im Grundriss Höhenangaben für Unterzüge und Stütze im Grundriss Höhenangaben für Abhangdecken im Grundriss Maßangaben für Fassadenaufbau (z.B. WDVS) im Grundriss Maßangaben für Schlitzen und Durchdrüchen im Grundriss Maßangaben für Abhangdecken im Grundriss Maßangaben für Fassadenaufbau (z.B. WDVS) im Grundriss Maßangaben für Schlitzen und Durchdrüchen im Grundriss	GEZEICHNET	FRe
PLANINDEX	Index Datum 01 03.12.2025 02 24.03.2026 03 08.04.2026	PLANABGABE	614
BAUHER	Lebenshilfe Kreisverband Albstadt a.V. Geschäftsstelle Hörsingstraße 7 88610 Sigmaringen	Bearbeiter	FRe

PROJEKT-NR.	2022.08
Planungsstand	06.09.2024
letzte Änderung	08.04.2026



Hohenleimbach, Umbau und Erweiterung eines Wohnheimes

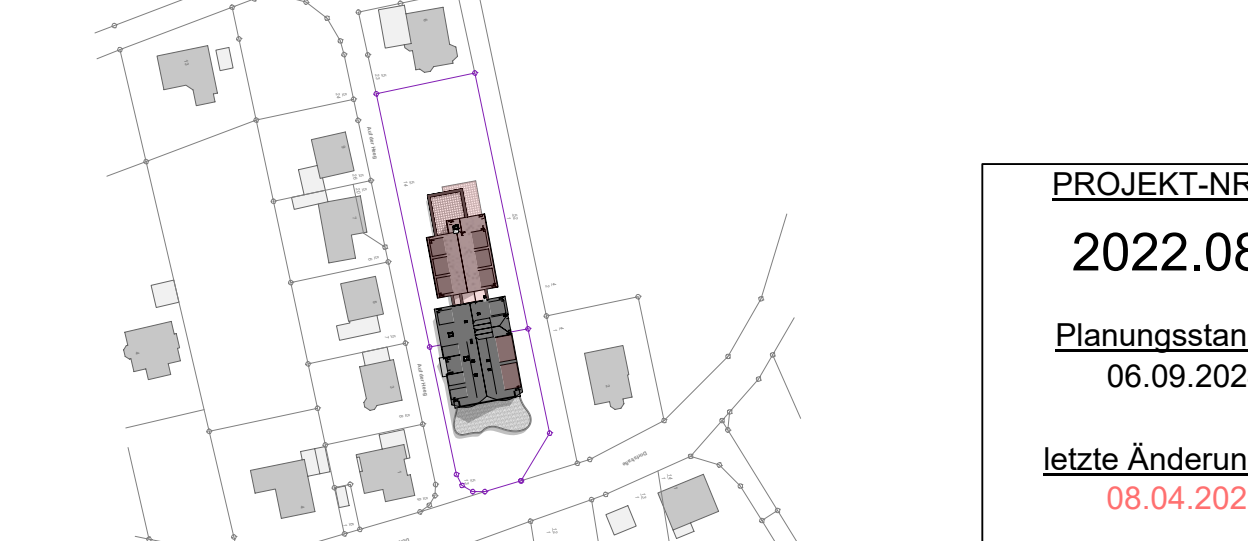

AUSFÜHRUNGSPLANUNG  
Ansicht Nord und Schnitte

PLAN-NR.	5.15 - 03	MASSTAB	M 1:50
ARCHITEKT	RUMPF architekten + ingenieure Rumpffstr. 1 88610 Albstadt Tel. 0 73 32 - 25 23 0 Fax 0 73 32 - 25 23 10 eMail info@architekten-rumpf.de Internet www.architekten-rumpf.de	PROJEKT-NR.	2022.08
PROJEKT-NR.	2022.08	Planungsstand	06.09.2024
letzte Änderung	08.04.2026	PROJEKT-NR.	2022.08